



INFOGRAFÍA: Ingresos del Sector Público Presupuestario 2025

(Millones de pesos, diferencias, variación % real)

■ LIF 2024 ■ Estimado de cierre 2024

INGRESOS DEL SECTOR PÚBLICO

235 mil 970 mdp más

9,302,015.8

-1.6%

Para 2025 la SHCP estima que los ingresos del sector público se ubiquen en nueve billones 302 mil 15.8 mdp, inferiores a lo estimado en la LIF 2024 en 1.6% real; lo que se explica por la reducción de los ingresos derivados de financiamiento en 31.2 por ciento. Por el lado de los ingresos presupuestarios se reportó un aumento real de 5.4%, explicado principalmente por el crecimiento de los ingresos no petroleros en 5.6% real.

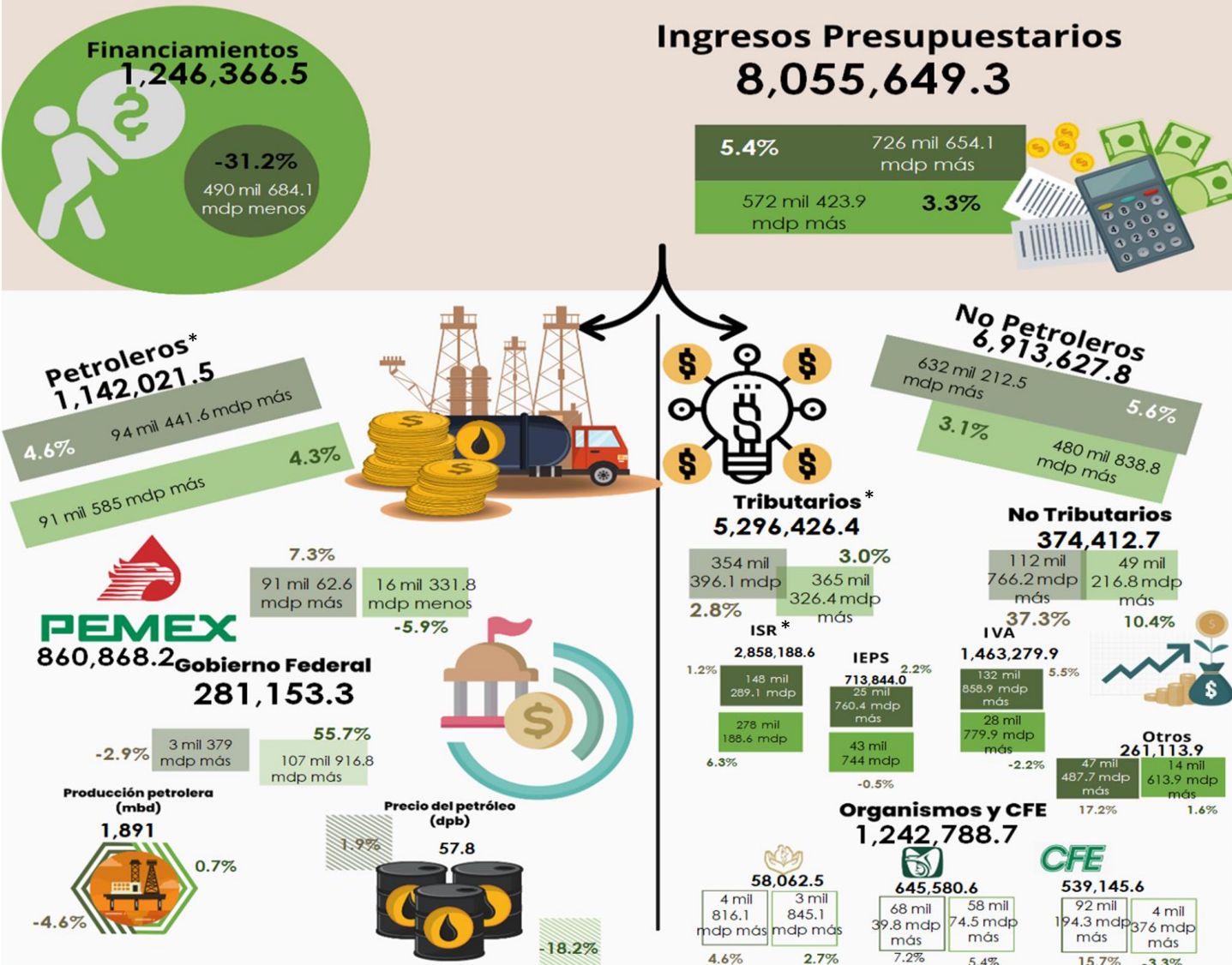

Para 2025 se establece un incremento de los ingresos presupuestarios de 3.3 por ciento con respecto al cierre estimado de 2024, derivado de los mayores ingresos No Petroleros en 480 mil 838.8 mdp, mientras que los ingresos petroleros reportan ingresos por arriba del cierre esperado en 91 mil 585 mdp, derivado del incremento del Gobierno Federal en 107 mil 916.8 mdp.

* Los Ingresos Petroleros incluyen el ISR a contratistas y asignatarios, mismo que se descuenta de los Ingresos Tributarios y del ISR.

FUENTE: elaborado por CEF, Ifigenia Martínez y Hernández con información de SHCP, Estadísticas Oportunas, LIF 2024, CGPE 2025 e ILIF 2025.