

Reporte Económico

Crédito de la Banca Comercial al Sector Privado



Actual: 7.86%

Previo: 6.39%

Periodicidad: Mensual

Fuente: Banxico

El crédito total de la banca comercial al sector privado (hogares, empresas y otros) se utiliza principalmente para financiar las actividades empresariales; así como, la adquisición de bienes duraderos y no duraderos en el mediano plazo. Su relevancia radica en que impulsa al mercado interno.
<http://www.banxico.org.mx>

Crédito total con aumento real anual de 7.86% en el octavo mes de 2024

Crédito Total: En agosto,¹ el crédito vigente de la banca comercial al sector privado registró un saldo real de 4 billones 811 mil millones de pesos (Mmp), lo que significó una ampliación de 7.86% anual, dato superior al observado en el mismo periodo de 2023, cuando creció 5.97%. Con este avance, tuvo su vigesimonoveno incremento, después de una racha de 20 meses en terreno negativo, derivado del impacto de la pandemia en la demanda de crédito por parte de los agentes económicos.

Crédito al Consumo: En el periodo de análisis, se elevó 13.02% real anual (12.97% en agosto de 2023), al sumar un billón 169 Mmp en términos reales, lo que representó su trigésima segunda expansión, después de 21 meses de retrocesos. Cabe resaltar que, los créditos otorgados para adquirir bienes de consumo duradero tuvieron un alza de 38.13% anual, mayor al 120.15% que registraron un año atrás.

Crédito de la Banca Comercial al Sector Privado no Financiero, 2021 - 2024 / Agosto
(variación porcentual real anual)

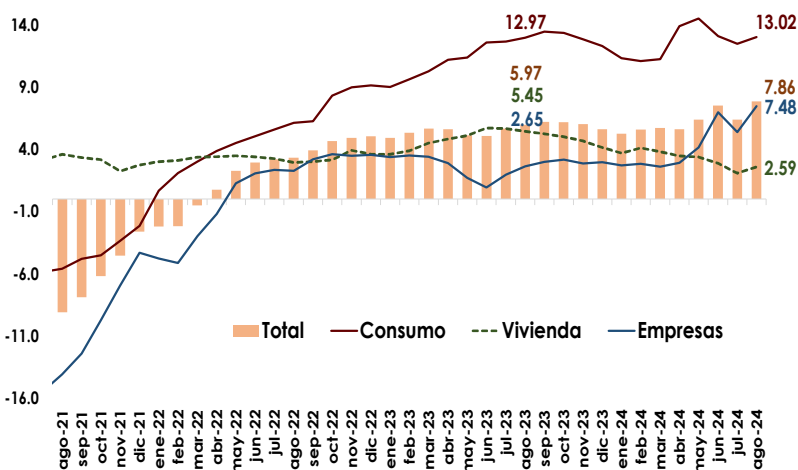

Elaborado por el CEFP con datos de Banxico.

¹ Las cifras a julio de 2024 son preliminares y están sujetas a revisión. Ello se debe a la reciente implementación de nuevos estándares contables en los reportes que las instituciones bancarias envían a la Comisión Nacional Bancaria y de Valores (CNBV) y al Banco de México.

Crédito a la Vivienda: Registró un billón 017 Mmp en términos reales, esto es, superior en 2.59% respecto a agosto del año previo (5.45%). Cabe mencionar que, durante el mes que se reporta, el crédito a la vivienda mostró una aceleración respecto al mes previo (2.09%); así, continuó ascendiendo a pesar de los niveles de inflación y de las elevadas tasas de interés.

Crédito a Empresas: En el octavo mes, se otorgaron dos billones 510 Mmp en términos reales, lo que implicó un aumento de 7.48% anual con relación a igual periodo de 2023 (2.65%). En este sentido, en los últimos cinco meses, el crédito otorgado a las empresas ha tenido incrementos pese al entorno financiero restrictivo.

Semáforo	
Verde	Crece respecto al mismo mes del año anterior
Rojo	Baja respecto al mismo mes del año anterior
	Crece por arriba de la tendencia de largo plazo
	Crece por debajo de la tendencia de largo plazo

Crédito de la Banca Comercial al Sector Privado no Financiero, 2021 - 2024 / Agosto
(variación porcentual real anual)

Fecha	Crédito Total	Consumo	Vivienda	Empresas	Fecha	Crédito Total	Consumo	Vivienda	Empresas
ene-21	-5.44	-12.72	4.92	-5.66	ene-23	4.93	9.03	3.61	3.37
feb-21	-6.33	-13.52	4.46	-6.78	feb-23	5.34	9.62	3.89	3.50
mar-21	-12.92	-13.28	3.68	-17.30	mar-23	5.67	10.28	4.52	3.41
abr-21	-14.99	-12.01	2.51	-20.61	abr-23	5.63	11.21	4.83	2.89
may-21	-13.50	-10.13	2.72	-19.13	may-23	5.12	11.39	5.11	1.72
jun-21	-12.25	-8.50	2.88	-17.83	jun-23	5.08	12.60	5.72	0.92
jul-21	-10.10	-5.84	3.13	-15.43	jul-23	5.67	12.65	5.67	1.97
ago-21	-9.09	-5.60	3.60	-14.08	ago-23	5.97	12.97	5.45	2.65
sep-21	-7.87	-4.80	3.34	-12.40	sep-23	6.23	13.46	5.25	3.01
oct-21	-6.19	-4.51	3.18	-9.74	oct-23	6.17	13.36	5.01	3.18
nov-21	-4.54	-3.34	2.26	-6.95	nov-23	6.03	12.83	4.68	2.87
dic-21	-2.60	-2.14	2.74	-4.30	dic-23	5.63	12.30	4.15	2.96
ene-22	-2.21	0.69	3.02	-4.75	ene-24	5.27	11.32	3.69	2.72
feb-22	-2.18	2.10	3.11	-5.14	feb-24	5.60	11.09	4.11	2.84
mar-22	-0.51	3.03	3.37	-2.96	mar-24	5.72	11.24	3.81	2.61
abr-22	0.77	3.88	3.41	-1.20	abr-24	5.62	13.89	3.47	2.91
may-22	2.28	4.52	3.48	1.29	may-24	6.41	14.51	3.39	4.18
jun-22	2.96	5.04	3.40	2.08	jun-24	7.53	13.11	2.89	7.00
jul-22	3.19	5.59	3.25	2.36	jul-24	6.39	12.47	2.09	5.39
ago-22	3.33	6.15	2.95	2.29	ago-24	7.86	13.02	2.59	7.48
sep-22	3.92	6.25	3.02	3.20					
oct-22	4.65	8.32	3.16	3.61					
nov-22	4.92	9.00	3.92	3.49					
dic-22	5.04	9.15	3.62	3.55					

Fuente: Elaborado por el CEFP con datos del Banco de México.



CEFP



www.cefp.gob.mx



@CEFP_diputados



Centro de Estudios de las Finanzas Públicas