



## Reporte Económico

12 de noviembre de 2020

### EEUU: Solicitudes Iniciales de Desempleo

**Actual:** 709  
**Previo:** 757  
**Periodicidad:** Semanal  
Cifras expresadas en miles

Corresponde al número de personas que presentan las documentaciones para recibir beneficios por desempleo por primera vez durante la semana en curso. El nivel de reclamaciones de desempleo se asocia a la salud del mercado de trabajo. Un mayor número de solicitudes representa un riesgo a las condiciones de trabajo en tanto una lectura inferior daría signos de un mercado laboral saludable, tomando como referencia histórica 300 mil unidades.

**Fuente:** Department of Labor, <https://fred.stlouisfed.org/series/ICSA>

#### Disminuyeron las Solicitudes Iniciales de Desempleo en EEUU, ubicándose en 709 mil al 7 de noviembre de 2020, cifra menor en 6.34% respecto a la semana anterior

Al 7 de noviembre, el número de solicitudes iniciales del seguro de desempleo, ajustadas por estacionalidad, se situó en 709 mil, disminuyendo en 48 mil (6.34%) respecto a la semana anterior.

El promedio móvil de cuatro semanas (medida menos volátil y considerado un mejor indicador) fue de 755 mil 250, registrando una disminución de 33 mil 250 solicitudes (4.22%) respecto de la semana anterior.

El número de solicitudes por desempleo fue menor al esperado por especialistas, quienes proyectaban 735 mil. Después de permanecer 263 semanas consecutivas por debajo de las 300 mil unidades, la contingencia sanitaria por Covid-19 logró afectar negativamente el

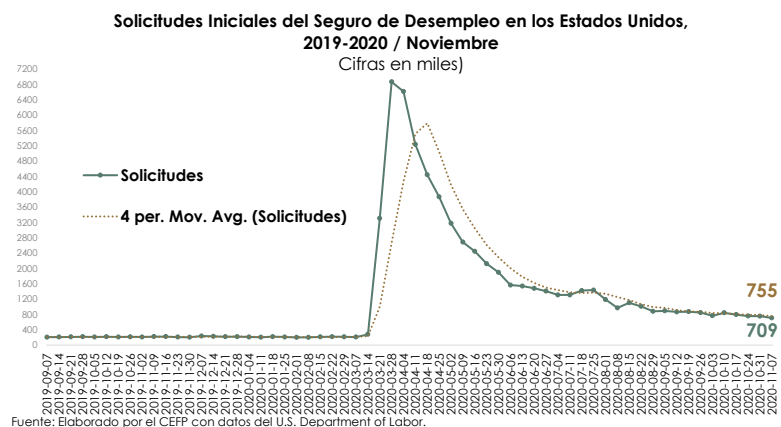

Fuente: Elaborado por el CEFP con datos del U.S. Department of Labor.

desempeño del mercado laboral norteamericano, lo que ha implicado 34 semanas consecutivas rondando 1 millón 982 mil 559 de solicitudes en promedio.

No obstante, el reporte semanal del Departamento del Trabajo muestra que, por décima primera semana consecutiva, el total de solicitudes se encuentra por debajo del millón y con tendencia a la baja; reflejando una franca recuperación del mercado laboral en medio de la contingencia por Covid-19.

## Solicitudes iniciales del seguro de desempleo en los EE.UU. 2016 – 2020 / noviembre (miles)

Semáforo: **rojo** si es mayor al dato previo, **verde** si es menor al dato previo y **relleno rojo** si es mayor a 300 mil unidades.

Periodo	Solicitudes	Periodo	Solicitudes	Periodo	Solicitudes	Periodo	Solicitudes	Periodo	Solicitudes
2016-01-02	275	2017-01-07	242	2018-01-06	250	2019-01-05	221	2020-01-04	214
2016-01-09	282	2017-01-14	248	2018-01-13	230	2019-01-12	217	2020-01-11	205
2016-01-16	292	2017-01-21	257	2018-01-20	238	2019-01-19	211	2020-01-18	223
2016-01-23	270	2017-01-28	244	2018-01-27	225	2019-01-26	244	2020-01-25	212
2016-01-30	283	2017-02-04	235	2018-02-03	219	2019-02-02	230	2020-02-01	201
2016-02-06	265	2017-02-11	243	2018-02-10	226	2019-02-09	231	2020-02-08	204
2016-02-13	262	2017-02-18	244	2018-02-17	216	2019-02-16	213	2020-02-15	215
2016-02-20	271	2017-02-25	232	2018-02-24	216	2019-02-23	224	2020-02-22	220
2016-02-27	268	2017-03-04	244	2018-03-03	223	2019-03-02	218	2020-02-29	217
2016-03-05	256	2017-03-11	243	2018-03-10	222	2019-03-09	224	2020-03-07	211
2016-03-12	262	2017-03-18	253	2018-03-17	221	2019-03-16	216	2020-03-14	282
2016-03-19	263	2017-03-25	253	2018-03-24	217	2019-03-23	212	2020-03-21	3,307
2016-03-26	271	2017-04-01	232	2018-03-31	231	2019-03-30	204	2020-03-28	6,867
2016-04-02	269	2017-04-08	232	2018-04-07	227	2019-04-06	197	2020-04-04	6,615
2016-04-09	258	2017-04-15	241	2018-04-14	227	2019-04-13	193	2020-04-11	5,237
2016-04-16	254	2017-04-22	253	2018-04-21	210	2019-04-20	230	2020-04-18	4,442
2016-04-23	260	2017-04-29	242	2018-04-28	213	2019-04-27	230	2020-04-25	3,867
2016-04-30	279	2017-05-06	237	2018-05-05	211	2019-05-04	228	2020-05-02	3,176
2016-05-07	288	2017-05-13	235	2018-05-12	221	2019-05-11	212	2020-05-09	2,687
2016-05-14	278	2017-05-20	232	2018-05-19	227	2019-05-18	212	2020-05-16	2,446
2016-05-21	266	2017-05-27	251	2018-05-26	221	2019-05-25	218	2020-05-23	2,123
2016-05-28	264	2017-06-03	244	2018-06-02	220	2019-06-01	219	2020-05-30	1,897
2016-06-04	265	2017-06-10	238	2018-06-09	219	2019-06-08	222	2020-06-06	1,566
2016-06-11	273	2017-06-17	243	2018-06-16	219	2019-06-15	217	2020-06-13	1,540
2016-06-18	262	2017-06-24	239	2018-06-23	223	2019-06-22	229	2020-06-20	1,482
2016-06-25	263	2017-07-01	248	2018-06-30	229	2019-06-29	222	2020-06-27	1,408
2016-07-02	256	2017-07-08	246	2018-07-07	212	2019-07-06	208	2020-07-04	1,310
2016-07-09	255	2017-07-15	241	2018-07-14	212	2019-07-13	216	2020-07-11	1,308
2016-07-16	260	2017-07-22	243	2018-07-21	217	2019-07-20	207	2020-07-18	1,422
2016-07-23	263	2017-07-29	243	2018-07-28	220	2019-07-27	217	2020-07-25	1,435
2016-07-30	267	2017-08-05	244	2018-08-04	215	2019-08-03	211	2020-08-01	1,191
2016-08-06	266	2017-08-12	237	2018-08-11	215	2019-08-10	221	2020-08-08	971
2016-08-13	265	2017-08-19	239	2018-08-18	214	2019-08-17	211	2020-08-15	1,104
2016-08-20	264	2017-08-26	239	2018-08-25	215	2019-08-24	216	2020-08-22	1,011
2016-08-27	262	2017-09-02	300	2018-09-01	210	2019-08-31	219	2020-08-29	884
2016-09-03	257	2017-09-09	272	2018-09-08	208	2019-09-07	206	2020-09-05	893
2016-09-10	251	2017-09-16	260	2018-09-15	212	2019-09-14	210	2020-09-12	866
2016-09-17	252	2017-09-23	262	2018-09-22	212	2019-09-21	215	2020-09-19	873
2016-09-24	247	2017-09-30	257	2018-09-29	218	2019-09-28	220	2020-09-26	849
2016-10-01	247	2017-10-07	245	2018-10-06	212	2019-10-05	210	2020-10-03	767
2016-10-08	250	2017-10-14	233	2018-10-13	215	2019-10-12	218	2020-10-10	842
2016-10-15	265	2017-10-21	236	2018-10-20	218	2019-10-19	213	2020-10-17	797
2016-10-22	257	2017-10-28	237	2018-10-27	219	2019-10-26	219	2020-10-24	758
2016-10-29	266	2017-11-04	239	2018-11-03	217	2019-11-02	211	2020-10-31	757
2016-11-05	251	2017-11-11	250	2018-11-10	223	2019-11-09	227	2020-11-07	709
2016-11-12	235	2017-11-18	240	2018-11-17	224	2019-11-16	228		
2016-11-19	249	2017-11-25	237	2018-11-24	234	2019-11-23	213		
2016-11-26	259	2017-12-02	235	2018-12-01	229	2019-11-30	203		
2016-12-03	253	2017-12-09	234	2018-12-08	213	2019-12-07	252		
2016-12-10	257	2017-12-16	244	2018-12-15	220	2019-12-14	235		
2016-12-17	264	2017-12-23	245	2018-12-22	223	2019-12-21	224		
2016-12-24	255	2017-12-30	246	2018-12-29	231	2019-12-28	223		
2016-12-31	238								

Fuente: Elaborado por el CEFP con datos del Department of Labor de los EE.UU.

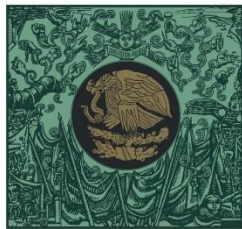

**CÁMARA DE  
DIPUTADOS**  
LXIV LEGISLATURA

**CEFP**

Centro de Estudios de las Finanzas Públicas



[www.cefp.gob.mx](http://www.cefp.gob.mx)



@CEFP\_diputados



Centro de Estudios de las Finanzas Públicas