



**CÁMARA DE
DIPUTADOS**
LXIV LEGISLATURA

20 Aniversario
CEFP
Centro de Estudios de las Finanzas Públicas

**Recursos Identificados en el Dictamen del
Presupuesto de Egresos de la Federación 2019
para el
Estado de Guerrero**

Presentación

En este documento se muestra la información de los Recursos Federales identificados para el Estado de Guerrero en el Dictamen del Presupuesto de Egresos de la Federación para el ejercicio fiscal 2019 (PEF 2019), de conformidad con lo aprobado por la Cámara de Diputados el 24 de diciembre de 2018, en comparación con el Proyecto de Presupuesto de Egresos de la Federación (PPEF 2019) y el Presupuesto de Egresos de la Federación 2018 (PEF 2018).

La información contiene únicamente la que se puede identificar en el dictamen que se aprobó en la sesión de la Cámara de Diputados, la cual corresponde a las asignaciones a los programas identificados en los anexos del Decreto Aprobatorio del Presupuesto de Egresos de la Federación, vía Programas de Subsidios y/o Proyectos de Inversión para el Estado de Guerrero.

El Gasto Federalizado o Transferencias de Recursos de la Federación a las entidades federativas se compone del Ramo 28 Participaciones Federales, el Ramo 33 Aportaciones Federales, Convenios de Descentralización y Reasignación, Protección Social en Salud

Cabe destacar que **la información definitiva correspondiente a los Ramos 28 y 33 se dará a conocer a finales de enero de 2019, cuando la Secretaría de Hacienda y Crédito Público (SHCP) publique en su página electrónica, los tomos y anexos del Presupuesto aprobado conforme a la normatividad y a los tiempos establecidos en el artículo 42 de la Ley Federal de Presupuesto y Responsabilidad Hacendaria (LFPRH).** Asimismo, la distribución y los calendarios para la ministración de los recursos, por concepto de Participaciones y Aportaciones Federales se publicarán en el Diario Oficial de la Federación dentro de los 15 días hábiles posteriores a la publicación del Decreto de Presupuesto de Egresos de la Federación, conforme al artículo 44 de la LFPRH, que coincide con la publicación de los tomos y los anexos del Presupuesto. Por lo que respecta a la información de los Convenios de Descentralización y Reasignación y Protección Social en Salud, ésta se dará a conocer en el transcurso del primer trimestre de 2019.

I. Recursos identificados en los Programas de Subsidios y Proyectos de Inversión en el Dictamen del Presupuesto de Egresos 2019

Además de los recursos que la Federación deposita en la Tesorería de cada entidad federativa, también se encuentran aquellos recursos que se ejercen vía Programas de Subsidios y Proyectos de Inversión.

A continuación, se reportan los recursos identificados para el Estado de Guerrero, en los anexos del Dictamen del Presupuesto de Egresos.

Programas de Subsidios y de Proyectos de Inversión para el Estado de Guerrero, 2018 - 2019

(millones de pesos y porcentaje)

Ramo	Aprobado	Proyecto	Aprobado	Variación Real (%)	Variación (%)
Programa	2018	2019	2019	18A-19A	19P-19A
06 Hacienda y Crédito Público	20.4	14.4	0.0	-100.0	-100.0
Programa de aseguramiento agropecuario	20.4	14.4	0.0	-100.0	-100.0
08 Agricultura y Desarrollo Rural^{1/}	860.5	498.8	475.1	-46.8	-4.7
Concurrencia con Entidades Federativas	81.0	0.0	81.0	-3.7	n.a.
Desarrollo Rural	0.0	0.0	332.2	n.a.	n.a.
Extensionismo, Desarrollo de Capacidades y Asociatividad Productiva	19.4	12.1	0.0	-100.0	-100.0
Infraestructura Productiva para el Aprovechamiento Sustentable de Suelo y Agua (Ejecución Nacional)	18.1	10.7	0.0	-100.0	-100.0
Proyecto de Seguridad Alimentaria para Zonas Rurales	487.8	237.0	0.0	-100.0	-100.0
Información Estadística y Estudios (SNIDRUS)	2.0	1.1	1.1	-47.0	0.0
Sanidad e Inocuidad Agroalimentaria	80.2	60.8	60.8	-27.0	0.0
Programa de Abasto Social de Leche a cargo de Liconsa, S.A. de C.V. ^{2/}	27.6	26.7	0.0	-100.0	-100.0
Programa de Abasto Rural a cargo de Diconsa, S.A. de C.V. (DICONSA) ^{2/}	144.4	150.4	0.0	-100.0	-100.0
09 Comunicaciones y Transportes	1,575.7	1,152.5	872.5	-46.7	-24.3
Proyectos de construcción de carreteras	730.0	280.0	0.0	-100.0	-100.0
Reconstrucción y Conservación de Carreteras	221.8	594.6	594.6	158.1	0.0
Conservación de infraestructura de caminos rurales y carreteras alimentadoras	582.7	262.9	277.9	-54.1	5.7
Estudios y proyectos de construcción de caminos rurales y carreteras alimentadoras	9.2	15.0	0.0	-100.0	-100.0
Programa de Empleo Temporal (PET)	32.0	0.0	0.0	-100.0	n.a.
11 Educación Pública	2,573.6	2,557.8	1,965.5	-26.5	-23.2
Fortalecimiento de la Calidad Educativa	23.2	14.7	0.0	-100.0	-100.0
Programa de Cultura Física y Deporte	24.7	15.7	0.0	-100.0	-100.0
Subsidios para organismos descentralizados estatales	2,525.6	2,527.3	1,965.5	-25.1	-22.2
12 Salud	327.8	337.5	0.0	-100.0	-100.0
Prevención y atención contra las adicciones	0.004	0.004	0.000	-100.0	-100.0
Prevención y control de enfermedades	1.1	0.9	0.0	-100.0	-100.0
Salud materna, sexual y reproductiva	49.2	49.3	0.0	-100.0	-100.0
PROSPERA Programa de Inclusión Social	230.7	249.8	0.0	-100.0	-100.0
Fortalecimiento a la atención médica	16.5	14.6	0.0	-100.0	-100.0
Calidad en la Atención Médica	0.010	0.008	0.000	-100.0	-100.0
Prevención y Control de Sobrepeso, Obesidad y Diabetes	3.9	0.0	0.0	-100.0	n.a.
Vigilancia epidemiológica	26.3	22.8	0.0	-100.0	-100.0
16 Medio Ambiente y Recursos Naturales	246.2	170.5	266.2	4.1	56.1
Capacitación Ambiental y Desarrollo Sustentable	0.6	0.4	0.0	-100.0	-100.0
Agua Potable, Drenaje y Tratamiento	215.9	135.0	237.0	5.7	75.5
Programa de Apoyo a la Infraestructura Hidroagrícola	20.0	0.0	29.3	40.8	n.a.
Programa de Devolución de Derechos	0.095	0.068	0.000	-100.0	-100.0
Rehabilitación y Modernización de Presas y Estructuras de Cabeza	9.7	35.0	0.0	-100.0	-100.0

Programas de Subsidios y de Proyectos de Inversión para el Estado de Guerrero, 2018 - 2019

(millones de pesos y porcentaje)

Ramo	Aprobado	Proyecto	Aprobado	Variación Real (%)	Variación (%)
Programa	2018	2019	2019	18A-19A	19P-19A
20 Bienestar^{3/}	90.1	39.6	0.0	-100.0	-100.0
Programa 3 x 1 para Migrantes	2.2	0.0	0.0	-100.0	n.a.
Programa de Atención a Jornaleros Agrícolas	0.3	0.0	0.0	-100.0	n.a.
Programa de Empleo Temporal (PET)	2.2	0.0	0.0	-100.0	n.a.
Programa de estancias infantiles para apoyar a madres trabajadoras	84.8	39.0	0.0	-100.0	-100.0
Pensión para el Bienestar de las Personas Adultas Mayores ^{4/}	0.6	0.6	0.0	-100.0	-100.0
21 Turismo	151.0	97.4	0.0	-100.0	-100.0
Mantenimiento de Infraestructura	151.0	97.4	0.0	-100.0	-100.0
23 Provisiones Salariales y Económicas	100.0	0.0	0.0	-100.0	n.a.
Programa para el Rescate del Acapulco Tradicional	100.0	0.0	0.0	-100.0	n.a.
38 Consejo Nacional de Ciencia y Tecnología	35.3	35.2	0.0	-100.0	-100.0
Becas de posgrado y apoyos a la calidad	35.3	35.2	0.0	-100.0	-100.0
47 Entidades no Sectorizadas	10.8	6.5	0.0	-100.0	-100.0
Fortalecimiento a la Transversalidad de la Perspectiva de Género	10.8	6.5	0.0	-100.0	-100.0

1/ En 2018 se denominó Agricultura, Ganadería, Desarrollo Rural, Pesca y Alimentación.

2/ En 2018, el programa se encontraba sectorizado en el Ramo 20.

3/ En 2018 se denominó Desarrollo Social.

4/ En 2018 se denominó Pensión a Adultos Mayores

Fuente: Elaborado por el Centro de Estudios de las Finanzas Públicas de la Cámara de Diputados con información del Presupuesto de Egresos de la Federación para el ejercicio fiscal correspondiente.

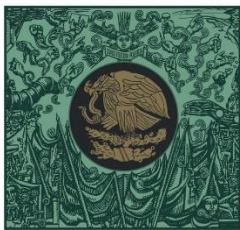

**CÁMARA DE
DIPUTADOS**
LXIV LEGISLATURA

20 Aniversario
CEFP
Centro de Estudios de las Finanzas Públicas



www.cefp.gob.mx



@CEFP_diputados



Centro de Estudios de las Finanzas Públicas